大清光緒卅三年

第七千七百五十五號

叻報

（本館在哥勞賓得力門牌一百廿四號零D）

丁未九月廿六日

Printed and Published for the Proprietor by（大英一千九百零七年十一月一號禮拜五）Ho Joo Koh at No. 124-D, Cross Street, Singapore.

本館新聞除禮拜外日出一紙　諸君賜閱本報者無論本埠外埠均可函致本館取閱如外埠閱報照加寄費可也除日報照常刊送外復不惜工本從英國探辦釘書裁紙各機器以待　與各官紳刊印書籍單件並有英國各體活字及各式花邊等延有西人拼印工藝甚精所有中西文字均能印刊並有石版印字大小機器均用精工刊

印工綴絶倫並延有文士書寫各體文字現由上海購到各種書籍出售其書目另行刊佈所寄各項價甚相宜再本館所登來札原擇其有關世道人心者附登否亦須無碍於人而後始錄其有謾罵成文以及支離費解者概不登錄嗣後　諸君來札尚祈自謄更須寫眞爵畢而後敢登但來稿登與不登均不能將原稿收間也　本館謄白

續對於各省設立諸議局之意見

第一省諸議局之與外省新官制　省諸議局與外省官制最有密切之關係外省官制改革之結果分爲普通制與特別制二種各直省行普通官制東三省行特別官制編制局王大臣奏定直省官制通則內有府州縣議會、三十三條而無省權議會其第六條有云各省督撫應於本署設會議廳定期傳集司道以下官會議緊要事件決定施行如有關地方之事可由官酌擇公正鄉紳與議此因不用釐訂官制大臣第一層辦法依舊分署辦公故有此條之規定以便遇緊要事件可會商即決去承轉之繁多省批詳之重蓋此爲合議制之行政其會議者僅限於省城實缺各官有時參用紳士其所議者爲緊要之行政事件與立法之議會無關此議頭爲立法與行政分權之地故不以政廳而兼議會也若東三省督撫奏定東省官制則仿京部之例合署辦公分設二廳七司以左參贊領承宣廳稟承督撫辦理一省緊要事件考覈用人及省內外官員升調補署是行政權固屬之督撫右參贊領諮議廳掌議一省法令章制研究本省利病應行損益各事而其議員有本省實缺候補官及京外人員其與議不由公選可由札派是立法權又屬之督撫提法司雖別爲一署仍受督撫考核節制是司法權亦屬之督撫三權總攬而欲爲憲政之預備是適燕晉而南其轅以內地各省官制與東三省官制相較最差異者有二一則內地各省督撫平行而東三省則巡撫僅爲次官大權集於總督一身內地各督撫據直省官制通則第一第二兩條僅有地方行政權而東三省總督則於一切行政事務外兼有諮議廳所掌之立法權夫以立法行政司法三大權總攬於地方行政長官一人之手此在東西各國對於殖民地及領屬地爲然若本國各地方行政區劃則無此制蓋各殖民地及領屬地例不施行本國之憲法其人民無參政權不能成立民議會故除行政權不論外立法權亦收攬而屬之於本國任命之行政長官使無容喙之地以免掣肘之虞藉得實行其籌劃之計英之本國憲法不施行之印度香港日本之本國憲法不施行於臺灣故印度香港臺灣總督俱兼有立法與行政權而總督親爲行政與立法議會之議長印度之最高行政用合議制而印度總督執行之總督自領外交事務其餘有財務內務歲入兼農務法制事務工務之各行政官五人爲通常議員又有陸軍司令長官一人爲臨時議員以之組織行政議會而總督爲之長又以行政議會推廣之增加臨時議員十六人則成立法評議會而立法評議會之議員依千八百九十二年之定制爲由總督任命者香港之行政權總督司之而受輔佐於殖民地書記官軍隊司令官檢事長財政務官港務長官及土木監督官與特授非官吏之議員二人所組成之參事會又別設有立法會香港總督自爲其議長以前舉殖民地書記官以下各官吏及非官吏六人爲之議員而非官吏之六人中五人出於派委惟一人由商會推選若日本之臺灣則於總督府設評議會以自總督以下一切行政官如民政長官參事長官覆審法院長警視總長等爲之議員而以總督爲之議長經評議會之議決得發布等於法律之命令謂之臺灣總督府律令而評議會之議案由總督發

脾痛肝病者請看　○地無水以沃灌之則地土焦燥五穀不登遂至饑饉薦臻人物無可爲養生之具至於身體亦然倘肝與脾消化之官失序則遍身受病飲食不進治是病之藥最好莫若肝膽補血丸是藥能使血流通補養身體所食之物不至停滯凡一切肝氣痛血虛胃滯腹結腎虧痔瘡疝疹風疾各症服之莫不立愈諸君倘遇是症請嘗試之勿疑蓋人服是藥而愈者日以千計英國某先生娘云予受肝病二十漸年日漸成疾遂至四體不支飲食不得消化食物到胃則脹及酸背脊時痛早晨覺弱難持及晚則偃蹇在床不能動作頭重腦痛時見難堪予往倫敦醫院調養多年諸藥攻服俱見無靈一日予讀新聞紙見有一人與予同病服戴利和先生肝膽補血丸而疾愈予於是亦欲嘗之服不數劑痼疾立愈予不禁鼓掌而喜曰肝膽補血丸誠有起死回生之神妙惜哉何知其晚也　戴利和肝膽補血丸乃專治飲食不消身體虛弱風疾腳氣血竭血枯四時疫氣腦弱頭痛風濕腰痛腸痿心跳背骨疼痛腸結痔瘡胃敗肝痛腸積腸風及面生斑點皮生瘡毒及婦女月經不調至一切體虛體弱血枯神慌等症試之必驗

每罇價銀七角五占如買一打價八元　總局設在新嘉坡土庫街門牌十四號　分局設在小坡火車路福音館右邊第三間門牌五百九十八號零三

西一千九百零六年十二月一號 [illegible]

摩事諸傳專電 ○本坡實得力太晤士西報得接念二日德京發來專電云無根之謠啄登大風傳均謂法軍已佔摩國之剩勿地方以及進攻暱禾怒云

俄舉議員專電 ○本坡實得力太晤士西報得接念二日德京發來專電云俄國第二次公舉議員之事經已開辦云

紐約銀市復靖電音 ○念二日英京勞打發來電音云紐約電云已由歐洲寄到六百五十萬員美總統馳書庫務司哥智柔及各富商等稱賀彼等歷此此次銀市鼓譟之風潮請繼此等風潮誠恐商務爲之大壞云　念三日英京勞打發來電音云庫務司哥智柔預料再無銀根短絀之苦已由紐約言返美京云

非南怪劇電音 ○念二日英京勞打發來電音云英京日日新聞云非南不里多里亞內建故總統荊呂惹之墓前遺像忽然傾跌致將面目毀傷茲已偵知係因當時有英國鎗兵三名以及歌妓兩人同于醉飽之餘演此怪劇云

德國宰相被控案由電音 ○念二京勞打發來電音云此次德國柔幹報之主筆夏連君被控敗壞前駐奧京之德國公使油連麥親王及德京大將哥怒溫喬呂基伯爵之名望一案係因該主筆曾在報中論謂該親王及該大將等私結朋黨煽惑德皇使之深信應與法國復敦和好以及爲是之故又令德皇怒恨而却持有文憑之公使迫成一千九百零五年摩國爭端迨至朋黨私謀敗露時事知德皇乃係初蹊破敗政策之圈裹云

蘇坡通信 ○接到蘇坡來函云惹夏兒夏魯有屋八崙上盖連地一同售去價銀一萬八千四百零兩員云○來函又言二十日鑾拿嗎夏刺尼有爪亞婦連產三孩兩男一女均獲無恙殊屬奇聞云

暹藩過叻 ○暹國南朗親王及水師副提督亞嗎加剌親王乘坐御艦護以炮船三艘由網咯啓赴檳城迎接暹王經于昨晨到叻既入港口泊在本坡施茵宮輪左右該炮船鳴炮爲禮升旗山亦鳴炮答之既閱一兩點鐘又與日本芝多士快炮互相鳴炮致敬而坡督戎制軍特派馬車數輛前往然申碼頭幷令鎗兵隊軍樂隊在彼鵠候至將午十一點鐘該親王與其副水提一同登岸升旗山鳴炮二十一門迎之泊在港口諸戰船亦各鳴炮示敬該親王與副水提乘車拜會督憲畢與辭歸船督憲旋亦登舟回候該炮船鳴炮恭迎聞該親王已于今晨乘船往嶼矣查其御艦大有三千墩載炮十二尊水師二百名二炮船均載炮六尊水師一百五十名云

操兵祝嘏 ○西來月九號即華來月初四日爲恭祝英皇萬壽吉期本坡兵隊特赴跑馬埔操演以伸慶祝

要聞補誌 ○新任鄂督趙爾巽初三日抵鄂即日接印○趙次帥初二到漢宿劉家廟初三赴省午刻接印○金華府東陽縣匪徒作亂勢甚猖獗府縣電省告警著撫信中丞立飭總兵沈大鰲馳往剿辦○政務處議覆袁勵準奏停保案請仍遵前政務處奏定嚴核章程毋許冒濫如有不實將原保大臣參處又議准孔祥霖奏添設各省視學官均奉旨依議○陳田等以對改都察院爲國會於上月念九日具摺封奏○陸軍部奏補軍咨佐及軍諮員缺奉旨依議○度支部請仿辦印花稅先飭各省研究利弊然後實行上月二十九日具奏奉旨依議○贛撫瑞鼎帥將內用升任贛臬瑞廉訪接任後即日護院之望○初四日朗潤園會議慶邸面奉懿旨催議消融滿漢辦法各大臣議至傍晚仍無端倪○御史江春霖奏下議院不宜以都察院改設請飭緩議○給事中忠廉等三十餘人聯名封奏下議院宜特建不宜改設已奉交議○日本水災商准外務部在蕪湖購米三十萬石○駐甯日領船津辰一郎初四到蕪初五日會同蕪關道文觀察暨駐蕪英領事葛君三面議結鴻安大坂租地事○浙省京官開特別大會提議浙路及蘇杭甬借款事○駐俄公使胡惟德初二日起程回國○駐日公使楊樞電告外部交御來京○民政部款項竭蹶向銀行借十二萬開支○檢察審判三廳經費度支部僅歲發十二萬不敷尚鉅○法律館請編纂大清法律全典將來擬定草案交資政院議決送編查館覆核請旨爲收回治外法權張本○農工商部電查各省現時沿用各種度量權衡之制限一月內查明報部○川督趙爾豐請調詹天佑測勘路綫郵傳部以京張鐵路工程緊要不准調往○學部試留學畢業生已揭曉最優等七名優等十七名中等十四名前列爲章宗元王建祖鄺富灼等定十二日帶領引見○樂平縣逸匪夏病意潛回起事昨由防營殺斃餘匪逃散○陸軍協統李瑞由贛州往南康縣痛剿拳匪

奏定礦章 ⊙農工商部所訂礦章本擬早奏後經溥尚書發改多條逐細詳訂迨張中堂入都後詢及此項章程何以仍不出奏由袁大軍機轉達溥尚書遂於上月廿三日商部值日之期始行具奏本日奉旨依議　按此項礦章初訂於伍秩庸侍郎中經商部參司咨行外務部核辦復由外務部咨請鄂督張中堂重加參考再由中堂訂定復咨回農工商部又經溥尚書詳細參核凡三年始脫稿入奏此項章程可謂煞費苦心矣

商務公司 ○農工商部現擬在各通商處所設立商務大公司聯絡海外華商

刑律草案 、新訂刑律草案告成業已入奏聞該律係由修律大臣沈家本派員出洋調查東西成例諸家學說又聘日本岡田博士爲調查員帮同考訂舉辦以來三閱寒暑易稿數四始克告成若遽批准頒行可由是以得實行司法獨立裁撤治外法權聞司員中如董提調康將所有調查底稿參照古今斟酌東西删繁取要編爲成案實董一人之力云

次序一條孫張兩相國均深以爲然惟節省宮內用款及法令先自近始兩條袁宮保擬先行奏請明　諭再另案會議而某相國則謂宮內用款應俟開辦審計院時再議此時固難辦到云

起用消息　○近日廣東欽州廣西南甯等處土匪均有蠢動聞日前兩宮垂詢軍機以岑督張人駿孰有餘幹畧不足究竟何人可勝該缺之任張袁兩軍機僉對以岑春煊前治兩廣措置尚稱得宜太后云岑某屢屢告休似有不欲報效朝廷之意張袁兩軍機復奏稱岑某當時實係有病云云太后頷之軍機退班後遂以公同商議電致岑春煊屬其來京並責以大義務宜力圖報效云

交涉困難　○兩粵盜風素熾而西江一帶上至南甯梧州下至肇慶佛山等處尤爲水盜出沒之所華商船隻被劫固屬司空見慣而英商貨船之被劫者先後亦已育八起之多前經駐粵英領稟請駐京英使與外部交涉並請在粵海關撥款二十萬兩添造巡輪兩艘統以洋將駕駛梭巡以資保護當以外部不允復以不用洋將爲請亦經外部嚴詞駁拒並咨行胡護督查復核辦在案外部旋准胡護督稱輪船不妨添造惟須權自我操領事稅司不得干預所獲盜賊亦須交地方官處治卽經外部據情照復英使去後旋英使忽又以英國祇得不惜煩費自製巡輪雖與清國國體有礙亦屬無可如何等詞轉復到部外部以緝盜本安靖地方之一端添造巡輪雖云緝盜而此外需用之處亦多將以上情形函商稅務處請爲籌撥聞稅務處以二十萬縱可籌措而此後常年經費爲日方長實屬難乎爲繼故此事向須從長計議云

間島問題　○清日間島交涉事件據奉天官場消息日本所派齋籐中佐已租定六道溝口龍井地方韓人房屋辦公又統監府出張所亦不日將移至局子街官廳並聞日本農商務省近復派小川技師調查間島地質以爲將來談判材料現清政府已迭次照會日本政府提出抗議第三次照會文詞甚長確證間島爲清國之領土聞日使將此事向伊籐諮商一時恐難就範也

婦女搜身　○暹羅鴉片公司雖華人婦女至埠亦多辱搜全體輿論沸騰後由天華醫院諸董求暹政府設女人落船搜查其例經已允准近日每有船入口已有十五六歲暹女二名爲查矣嗣後由中國至暹之婦女可不致如前之受辱云

濳毆日婦　○日本九日前行抵美國大埠美醫生下船指揮薰洗琉磺有船上人言此房不用薰洗醫生未允遂飭通船之人均登船面訴濃烟繚繞之際忽船傍窗口伸出一婦人之頭大聲呼救隨開房門知是日本婦　貌甚美麗以毛巾纏於頸項聞後查出是船上人包庇欲瞞騙川資者旋卽將婦交醫院俟醫愈然後發落云

外債成議　○字林報接東京電云近聞北京政府已准徐世昌之請籌借洋債共合日洋五十兆員并言將與美國商議云

亂事將起　○探聞陸豐縣令近電省中大吏謂近聞有會匪結交外匪等情以火輪運濟軍火在海陸地方起事伏乞速派兵輪往海陸洋面巡緝俾免疏虞云

情種輕生　○西人文參魯君在本坡獄中充當敷藥醫士之職而家于珍珠山子名翳文參魯富于春秋前程正未可量不意昨晨六點五十分鐘之頃引鎗擊中心部飲彈云亡遺函與君力序自經之由係因某家少女爲父所阻致令婚約無成彼因失此絕大之希望以故犧牲身命而弗顧云想君展誦之餘自必慟此家駒不減西河之痛矣

失銀報緝　○紐嗎吉律門牌四號謙源號廿四日其司事人往捕房報稱有伙伴同籍人周阿玉在伊店司管銀之職是日下午外出至入夜十點鐘不返疑而查其銀櫃已失去銀二萬元請爲踩緝云云

輪姦初訊　○今午府署提訊閩婦陳鳳嬌被諸惡少輪流強姦鳴差拘獲叻產閩人梁松茂一案梁延律師代訴據該婦供稱伊夫吳財喜在某輪船充當書記現不在坡伊還寓北律門牌三十九號烟館樓中約歷旬日十八日入夜乘車前往小坡探訪其妹至十點鐘乘車言歸迫由大馬路折入海山街口猝與叻產閩人五六名及兩巫人相遇其中一人喝令停輪登車同坐餘人執車或牽或送伊雖鳴捕奈無差來轉而呼號亦無途人援手嗣被同車者力掩其口不得聲張及抵一處乃令停車同車者拉伊下車與衆蜂擁強使登山諭以登山何爲答稱到時自知其故伊與糾纏不行被衆或撕破其衣或拳毆其體伊難抗拒致被拉至山上強按于地或去其褲或褫其衣伊力拒之又被毆擊前胸以及背後伊復鳴捕亦無差來迫得聽其所爲其時兩叻產華人分執其手又兩巫人分執其足首由同車者先行姦污既畢一人繼之尚未訖事即有同黨與之爭先是以半途而廢讓與現在被告之梁松茂自脫衫褲繼其行淫幸有暗差趕來衆既分逃梁亦赤體欲遁然已爲差所獲以得拘往捕房云云該婦所供止此餘容續報

剪綹之雛　○昨報粵人黎阿成在于丹戎巴葛路探竊閩人梁東星囊中銀七元被執遞案是日由府訊實查黎曾犯案一次今判入獄一月

雞姦貽毒　○閩人林某寓絲絲街門牌一百五十七號承屋租稅賣熟魚爲業有子年十四歲同寓有潮人曾某亦營是業者廿三夜七點鐘林以事外出子偶過曾房外曾呼之入房執之強行雞姦子力拒且疾聲鳴捕曾以物納塞其口反按兩手於背而雞之得行其事而後已翌日林返見子肛門有血眼復突出子乃詳訴其事時曾已不知所之矣林乃將前情投告捕房送其子入醫院驗視確有雞姦之據且其眼突血流恐曾先服毒物而姦之特傳染於此子也聞曾與林素有嫌隙未知是否有聞續報

企公牛乳天下馳名告白

本司製造牛乳歷有年所爲寰球第一色白而潔味香而濃得化學之新裁眞無上之妙品老年服之可以還童幼年服之可能強壯銷數之廣英國爲最日本香港新嘉坡印度南花旗舊金山盤門等處每年能銷五百萬箱亦可謂盛矣極矣當此中國力強戒烟社會林立若以此乳服不但身體強壯可資衛生而體操諸君尤宜時服精神百之培於國於身裨益不淺賜顧諸君嘗請試之始信言不虛謬也

西一千九百零七年三月廿七號

企公牛乳公司主人謹白

法國萬安池酒發售

保家頂上[illegible]萬池酒

敬者本公司不惜重貲專辦法國正庄舊萬安池酒來坡發售此庄之標名嘜莫寔德公司酒味醇熟價亦相宜本坡各大牌酒店多有發兌不論外埠亦已暢銷日見日廣　諸翁買者請移玉至本公司內購探不悮

莫實德公司

註明本坡各大牌酒店發售此庄之酒

恒興號　錦昌號　敬昌號　錦興號　德茂號　上裕號

錦華號　芳安號　恒德號　怡興公司　廣仁興

大英一千九百零六年八月廿六號

莫寔德公司謹啟

利直南有限公司告白

本公司所沽之正金鐘標萬蘭池酒久已通行已蒙諸君所共鑒不意此酒滑潞過盛奸商志圖射利以致魚目混珠不分美惡而 諸君有吸飲此等假冒之萬蘭池酒者爲害甚大本公司不得不將此中詳細佈衆週知免受棍徒之害此不但本公司之益亦諸君所同受之益也啟者近來竟有棍徒假冒本公司正金鐘標之萬蘭池酒其標頭恍惚本公司之款式少有不慎受害甚深因本公司所沽之正金鐘標萬蘭池酒不惜工本係以頂上買料釀成以故曾飲此酒者皆知其發遠近馳名而各棍徒假冒之酒氣味雖同損益大異故其所沽之價比之本公司更廉本公司所運到正金鐘標之萬蘭池酒其標頭經已稟官註册凡有假冒此標者本公司定向公堂控究决不寬恕有欲購本公司正金鐘標之萬蘭池酒者務必留神細察勿爲僞貨所誤再者本公司正金鐘標之酒皆有所刊標頭爲據茲將標頭三式附刊報中以免誤認特此佈 聞

新嘉坡五䨇呼嗎公司
專辦祖家頂上美酒發售此係
之牌庶不致誤諸君認明標頭爲記

嘉慤鈕公司

大英一千九百零七年二月二十號

利直喃有限公司謹啟

[illegible]固鐵櫥發售

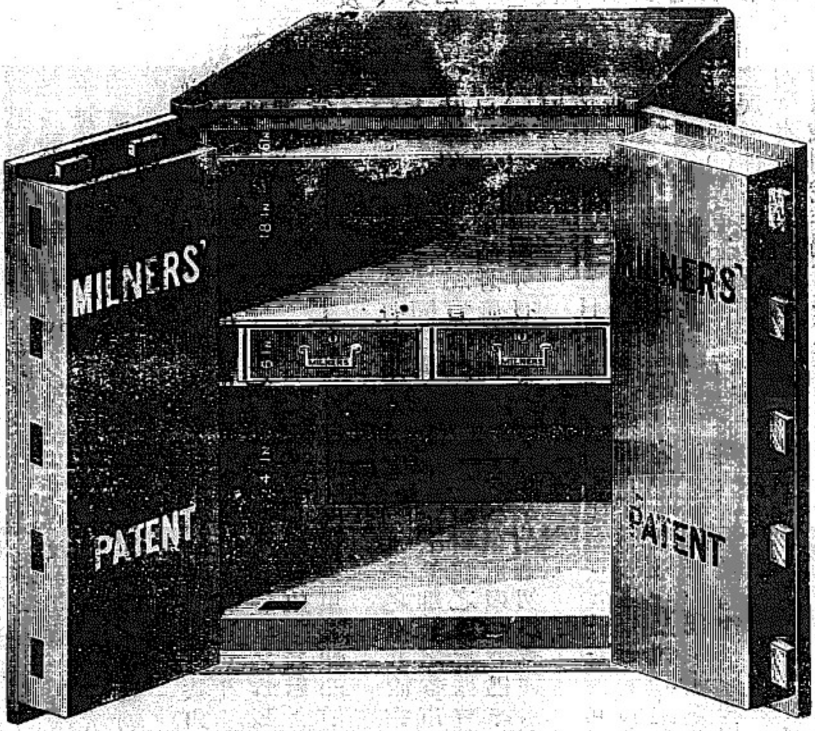

啟者本公司之綿拿鐵櫥乃是天
下銷流廣最廣者已經沽去三十
萬具此櫥之美係在能禦水火以
及盜賊本坡業已沽去數百具本
公司之鐵櫥天下國家皆多購用
此佈代理人牙直里有限公司啟

大英一千九百零四三月廿二號

[illegible][illegible]法國保家[illegible]萬蘭地酒發售

啟者奉告各華商知悉此
標之萬蘭池酒業已在予
市上消流兩載取價甚廉
經已成爲通行之美酒則
將來價値必須畧昂今當
尙未起價之時本公司甚
喜預告向與本公司購買
此酒之商家知之將來定
必起價伏求各商家乘此
機會多購此酒收藏本公
司可保此酒確係法國所
製特此佈聞

代理人牙直里
有限公司謹啟

大英一千九百零四二月十號

承受聲明　○啟者廿銘實得力門牌二十七號振順號烟廊原係黃艮科開設今因別圖願將烟牌家器店底頂與葉宿承受經手本日交易清楚從此生理盈虧均與黃艮科無涉而振順號黃艮科有與外間往來賬目揭滙保認各事亦惟經手是問概與承受人葉宿無干此佈
光緒三十三年九月廿六日　承受人葉宿謹啟　丑

失票告白　○余於九月廿三晚十一點鐘因事外出至十二點鐘返店檢點行篋始知失去三百元銀票一張廿四日業經投報一號捕房存案此票係余吳珍名下貯銀在義南與者如有他人拾得視爲廢紙此佈
光緒三十三年九月廿五日　住馬交街門牌二十五號吳珍謹白　丑

拆股聲明　○啟者汪振發原份同成與股內嗣欲別圖願將汪振發名下股份經于去年十二月三十日抽出此後同成與生理利餂與汪振發無涉此佈
光緒三十三年九月廿四日　汪振發佈告　川

患脚氣者請看　○夫脚氣之患西國各醫生業已研究多年其病源各執一說其治法亦多不同致患是病者多有莫治唯坐而待斃而已可不惜哉西歷一仟八百八十六年荷國曾派西醫前往蘇門打拉島亞者地方研究脚氣之病源因是時荷蘭陸軍海軍多患是病而死者該醫士在亞者八閱月後始回國稱該症係由有一種脚氣微虫飛於空中目力不能窺見於呼吸時入於氣管之內則脚氣之疾由此漸漸發矣若此所論雖屬有理但旅陸固易患之夫海軍隔岸千里那得而患也兩相比較可評其說非也勿疑矣僕旅叻多年曾醫多人故於是病略知一二茲特製去風虎骨膏以治此症無不立奏奇功價廉物美且用法又易誠脚氣良藥也○用法詳載另單○去風止痛虎骨膏專治諸症列後　風濕骨痛　頭痛腰痛　偏風鶴膝　半身不遂　四肢麻木　手足灣曲　跌打損傷　筋骨絞痛　遍身酸痛　牙齒疼痛　花柳遺毒　吐瀉腹痛　酒後傷風　氣促氣逆　新舊脚氣　以上諸症皮膚未破者用之以擦傷處立可吊傷止痛神效無比　每樽定價大銀一員　小樽銀五角　代售處　江石仔芝春堂藥舖　賭間口壽而康中國藥房　小坡電車路孟嘉大藥房　衣箱街慈濟藥房　叻
怡保　英國藥房　太平　太平藥房　怡保　利濟藥房
英　一千九百零七年十月廿九號
考授英國煉藥化學執照福建盧詩如謹啟　玖

知深信篤

江德彰翁南洋之有名望礦東也潤屋潤身爲商場中之進步人物居大吡叻埧羅之希路街常對人云伊向患心疾幾瀕於危賴得韋廉士大醫生紅色補丸之力幸而挽回等語有復叻其詳者據云○十餘月前予心蕩無主稍一勞之則驚悸不堪呼吸喘促如乘甲曳兵而走者晚上雖穩睡床上而無故驚恐草木皆兵不良於行舉足則氣喘平素所用之脚踏車早已藏而不用蓋乘之則心尤不安也中西名醫延之殆徧而絕不見効病勢日亟各親友均勸余進藥各務深居靜養或者可保餘年不然則恐有旦夕之慮適因賤內前患風濕骨病之症幸得韋廉士大醫生紅色補丸之力而獲安痊是以伊勸余試服此丸余是其言隨購得此丸多少照方吞服乃服了第一瓶之後即覺心安氣暢因見藥已對症是以一連再服無何而日愈一日宿疾若失矣今也神清氣爽登高致遠行所無事焉計自全愈至今經已半載向日之怔忡驚悸一概未有再見而內子之風濕骨痛亦一向未有再發也韋廉士大醫生紅色補丸之功用余夫婦知之深故信之篤信之篤故家中常儲多樽以備不時之需焉○韋廉士大醫生紅色補丸大能調榮養衛凡操勞過度者服之自發百中萬無一失此丸不獨能治以上所言之症已也幷能立愈一切風濕骨痛脚軟腿痿食積不化　半身不遂　筋絡抽搐　皮膚濕毒　婦女經來各恙應効如神　各處藥店均有發售或直向石叻海邊第一度吊橋脚　韋廉士醫生總藥局採買亦可　每罇價銀一元二角半　每六罇價銀七大元　不論遠近一律不取郵費

道南學堂啟讀廣告　○本學堂現擇十月初三日啟讀所有掛號各生宜於是早八點半鐘潔整衣履前來受課至本學堂試辦之初一切虛文儀節概行刪汰俟明年正式開校日期再行佈告
光緒三十三年九月二十二日　總協理同人公啟　廿

道南學堂選舉人員廣告　○本學堂原舉總協理六十員爲勸捐辦事之職現際開校應再選舉校中職事人員茲於本月二十日齊集同人公舉如左　一舉正監督吳壽珍翁　二舉副監督林竹齋翁　三舉管櫃李智安翁　四舉查賬林開佐翁　黃安基翁　陳正水翁　陳東嶺翁　謝有祥翁　林堆金翁　洪福彰翁　張朝聘翁
光緒三十三年九月二十二日　道南學堂佈告　十

新嘉坡雙林禪寺廣告　○啟者梧槽雙林寺現在將近落成擬建大齋清醮近聞有無恥僧人假冒本寺名字四處騙捐緣欵是以昔告本坡以及外埠　諸商翁嗣後如有捐緣不論本坡外埠須有該處殷實　商翁或舖號代爲引導其捐欵由該　商翁代收轉交本寺或總理處劉萬山方爲實在其餘僧人不論何處和尚俱是假冒不可被其騙去是幸耑此廣告
光緒三十三年九月十七日　新嘉坡雙林寺大總理大主持僧仝啟　十

叻報附張

大清光緒三十三年

九月廿六日禮拜五

隨報派送不取分文

江督蘇撫奏撥駐防練軍與學習藝經費摺

奏爲京江兩防練軍與學習藝各要政無欵可籌仍懇照案分認籌解恭摺瀝陳仰祈　聖鑒事竊查京口駐防續備一軍每年在蘇省銅圓餘利項下津貼銀八千兩前因蘇省銅元停鑄擬將津貼銀兩飭由江海鎮江兩關分認籌解又擴充京口駐防各學堂經費每歲需銀一萬六千兩前由鎮江關罰欵內提撥三千兩現擬每年再提銀三千兩尚短一萬兩飭江海鎮江兩道分認籌撥又江甯八旗各學堂並習藝局每年津貼銀二萬兩擬飭由兩淮鹽運使江海關道各籌一萬兩均請作正開銷各案經臣等先後奏請欽奉　硃批該部知道欽此欽遵札飭該司道庫照解在案嗣准部咨現據江甯將軍奏京江兩防萬頃湖牧場改爲屯田將來租賦甯五京二分成爲兩防練軍與學等項之用應令即將此項牧場屯田租賦所入酌量提爲該防各項學堂工藝等經費毋庸另行籌撥又准部咨議覆臣等籌撥京口續備軍津貼並各處學堂及習藝局等項經費提用欵項分別辦理以鎮江關稅罰欵與正欵有別自可照准兩淮鹽運司籌撥江甯駐防學堂並習藝局經費亦可照准關稅爲餉源所繫應令另行籌撥不得提用各等語先後咨行前來臣等覆查萬頃湖牧廠改爲屯田前准江甯將軍清銳咨開上年正屆收徵半租之期忽値圩破水湮未能起租現又將圩加高培厚尚未竣工本年能否起租尚無把握且租賦所入京江兩防按成剖分爲數亦甚有限若遇水旱偏災勢更難支等語是湖田租賦既不能撥應急需更不能指爲的欵而上年奏准由江海鎮江兩關分認之京口駐防續備軍每年津貼八千兩京口駐防各學堂經費一萬兩及由上海道認解江甯八旗各學堂及習藝局經費一萬兩忽經部議停解所需經費概歸無著查該兩防興學練軍習藝諸端爲駐防根本至計既不可一日不辦即不可一日無資近時駐防生計日見艱難其故由於無學無藝自經籌欵整治學務營務逐漸改良兩防旗丁始稍自振乃自去歲至今銅元餘利既歸無著部議又不准動用關欵各項要政勢將停輟不惟已有之規模棄之可惜而將來之蔽害更不待言在部臣欲令本省自籌經費固係愼重度支之意惟湖田租賦一項既准該將軍咨覆爲數有限且無把握此外司局各庫自江北大祲羅掘一空昔之所謂外銷閒欵以蘇省今日情形言之可謂涓滴俱盡臣等仰屋焦思督同司道多方籌畫無如蘇屬自銅元停鑄一切已辦之新政已甚竭蹶自顧不遑甯局限鑄之後餘利極微復經部提無可接濟再四圖維惟有仰懇　天恩俯念蘇省窘迫情形准將京江兩防與學練軍習藝所需常年經費二萬八千兩仍照原案由江海鎮江兩關分認籌解作正開銷在部庫每年所撥只有此數而兩防子弟教養有資不惟生計可紓且足備他日干城之選出自逾格　鴻施除分咨稅務大臣度支部學部查照外謹合詞恭摺具陳伏乞　皇太后　皇上聖鑒訓示謹奏奉　硃批該衙門知道欽此

實業

派員稽查官銀錢局賬目　○南京裕甯官銀錢局司帳許某等三人平時舞弊積欠至萬數千金爲總辦孫荄臣觀察查悉將三人發交江甯縣押追在案現孫總辦恐各分局仍有懸欠情事特派總經理黃炳南前往清查聞日內即須赴清徐裡下河各局分別稽查云

委員會勘湘省路綫　○湘省鐵路現由總公司協理廉觀察任鄂延聘英工程師羅士君來湘議定先行勘明路綫以便購地開工爰即札委候補縣邢大令偕同該工程師會勘由株洲至岳州一帶路綫已於上月二十四日啟行矣

奉天商品陳列所不日開辦　○奉天華產商品陳列所專派劉白庚太守棣蔚赴北京陳列所分購各省華產商品一節茲太守已於去月二十三日晩由京返所其所購之商品由該所任仲瀛君於二十四日押運到奉一俟陳列齊備即於九月初間開辦云

擬設各省農務分會　○農工商部業於保定奏設農務總會茲擬通咨各省一律設立分會凡一切改良農業事宜均與總會直接商辦以資聯絡而重農政

之總督於評議會之議决認爲不合時得具理由而求再議其所發律令且不必由本國議會通過而臺灣土著人民更不許過問此三種制度施之於各國殖民地及領屬地固然其無足怪而要非所論於本國之官吏與人民間也　仍未完

上諭恭錄○十六日召見軍機閣抄奉　旨此次驗放之學部考驗游學畢業生章宗元王建祖均著賞給法政科進士鄺富灼熊崇志均著賞給文科進士程明超著賞給法政科進士陸夢吉著賞給資政科進士葉基楨著賞給農科舉人施肇本著賞給法政科舉人吳桂霐著賞給工科舉人鄭豪著賞給醫科舉人李宣威著賞給工科舉人顏忭慶高翀均著賞給法政科舉人譚天池著賞給農科舉人林志鈞林茂章均著賞給法政科舉人蒯壽樞潘海環均著賞給工科舉人張鴻藻著賞給商科舉人錢應清著賞給法政科舉人黃中柔著賞給農科舉人沈鎏楊華均著賞給工科舉人趙學著賞給醫科舉人陸家鼐著賞給工科舉人郭鍾瀚著賞給醫科舉人梁志宸著賞給法政科舉人虞順德著賞給醫科舉人黃秋源賞給工科舉人鄧振瀛屈德澤均著賞給農科舉人宋發祥著賞給格致科舉人屠師韓著賞給農科舉人黎邁著賞給工科舉人黃立猷著賞給農科舉人易恩侯著賞給法政科舉人欽此○同日奉　上諭朕欽奉皇太后懿旨本日憲政編查館奏請飭各省設立調查局各部院設立統計處各摺片各省民情風俗及一切沿革習尚參差不齊限在一館開辦編制統計二局非有京外通力合作辦法無以推行盡利著每省設立調查局一所著各省督撫遴選妥員按照此次奏定章程切實經理隨將調查各件咨報該館至統制一摺尤宜由各部院先總其成著各部院設立統計處由該管堂官派定專員照該管所定程式詳細臚列按期咨報以備概行統計年鑑之用欽此○同日奉　上諭湖南岳州府知府員缺著程利川補授欽此

班王遊英過法受驚電音　○念二日英京勞打發來電音云此次班王偕后欲往英京拜會英皇當時路經法京之時法總統特在兒里施地方設宴款接席間舉杯互祝歡洽異常云　念三日英京勞打來電云班王偕后及其太子前往英京拜會英皇是以英國特派里能快船前至法國之渣漠地方迎接王駕載至英之鉢士謀地方迫至登岸之時該處官民齊出歡迎異常慶鬧當王尚在渣漠之日乘坐火車因其管車者失之不細致遇不祥之朕兆云　同日英京勞打來電云班王及后幷其太子同由法京附搭火車欲往渣漠時該火車猝然出軌王雖幸免然已受驚不淺當時該火車有一工役受傷甚重厥後王乘里能快船前往鉢士謀該快船曾于一千九百零五年運載英國太子及其元妃往遊印度云

美事電音　○念二日英京勞打發來電音云紐約入口之金共值美銀二千七百五十萬若計英京市價共值一百萬金磅寄至美國則每金一安沙值銀七十八司令云　同日英京勞打來電云芝加我之麥市因爲紐約銀行紛紛倒閉之故價值大降云　念三日英京勞打來云紐約白府會議時庫務司哥智愍宣佈此次整頓國中財政之大畧據言此次國家分貯各尼順拿銀行訂有期限之欵共計二百一十三兆員云云美總統經已批准一策倘若應該再增期限之欵則可以設立巴拿嗎河之債票云

俄事電音　○念三日英京勞打發來電音云俄京愍毛勿里惹報素負時名該報初次著論聳動俄廷須築車路以通印度此舉無異彌補英俄協約之缺憾云

德報主筆得直電音　○念三日英京勞打發來電音云德京總臬司提訊柔爾報主筆夏連君被控敗壞哥愍溫摩呂基伯爵之聲名一案該臬司云被告所著之論說雖屬敗人名譽然而刊于該報之事皆有實據可徵是以雖屬敗人聲名而于義理殊屬應該之極云云當其定讞之際多人兀立兩中候至該主筆出署之時爲之歡呼致敬該臬司如此斷案須令該伯爵繳納訟費云

要電選錄　◎十五日港報接北京訪員專電云奉撫唐紹儀求內調甚急徐世昌致電慰留允嗣後遇事和衷商辦○又電云徐世昌十七日請訓回東三省任○又電云蒙古改行省將議决惟需欵甚鉅極難籌畫現已電各省督撫詳議覆奏○又電云庫倫决改行省以買賣城爲省會移四川之民前往給地墾荒◎又電云浙江紳商因外部飭借洋欵壹百五十萬磅築路以外部强施壓力大爲憤激○十六日接北京訪員專電云郵傳部奏請飭梁誠澈查粵漢路事應否准陳楊入股請旨辦理○又電云法使要求江西教案賠償損失併懲治保護不力之地方官袁世凱以釁自彼開我非禍首堅拒不能認賠○又電云張之洞議此次考取之留學生如中國文字過淺者須限年補習併擬嚴定卜局考試辦法○又電云政府得皖撫馮煦電奏蕪湖稅關緝獲炸彈甚爲惶恐飭各省督撫急籌防亂之策○又電云新授山西巡撫張曾歇因該省紳商倡議抗拒擬自行乞休

代奏兩摺　○前日都察院代奏內閣中書張嘉謀條陳請速籌辦强迫教育各省州縣多立兩等小學堂並振興警巡專門學堂以備愼選警官警長又代奏江西舉人李玉文條陳變法自强久乏成效請將刑律科舉亟圖所以補救學堂官制熟籌所以整頓實行憲政以慰倒懸之望大獎實業以裕將竭之財四策均奉　旨內閣會議政務處議奏

駱張後裔　○聞政府從張之洞議電各省查中興勛舊十五家文臣如駱秉章武臣如張國樑惟曾國基不在內不知何故

開缺複因　○陸寶忠陳名侃之開缺係因上書得罪樞要雖陸陳實有烟癮不過借題發揮矣

會議奏摺　○黑撫程雪帥奏議立憲一摺念五日經各王公大臣會議聞早設政府及總理大臣二條現已另案開議施行憲政應有

我有靈丹　○啟者柔佛新山監公亞福街振協興號製萬應平安散醫時疫吐瀉之症投之立愈此係本號向檳城恒茂號內求其良方秘製上品藥料濟送若染其症者請到本號取討志在拯救不受分文并寄石叻各店號代贈患此者其知向取焉

代贈處　東陵廣成號門牌三十三號　海南會館橫街三豐號門牌九號　小坡後馬車路亨利號門牌四十二號　丹戎吧葛禮拜堂

光緒三十三年八月廿八日　柔佛新山門牌三十四號振協興號謹白　十

輪船啟行告白　○啟者萬永成輪船定于每逢拜六早由本坡展輪前往巨港　諸君有欲寄貨抑購船單者請到本土庫相商可也此佈

大英一千九百零七年十月廿三號　禮佛基門牌十一號兒哥羅不里謹啟　己

錫山招售告白　○啟者茲友人有一錫山坐落吉礁轄下蘇涯摩呂卜大有四百四十阿郎即暹之希葛此山已在暹京網咯稟請王家注冊現在欲將此山及器具并新摩打車一輛全盤沽去　諸君有欲購買者請到禮佛基門牌十號吝淡磚窰土庫內與黃瑞雲面商可也此佈

光緒三十三年九月十五日　黃瑞雲謹啟　乙

功倖神禹　○僕於去春二月偶患飲疾奈醫不知其症治而益甚以致水勢汎濫猥若湧泉臥病年餘不勝委頓延至本年秋初自分已無生理幸蒙友薦　蔡秋臣先生調治刀圭甫奏即獲殊功湯藥數投遂得全愈僕感　先生重生之德業製扁額顏曰功倖神禹以誌僕感激之私惟尚未罄所懷用再登報以揚　大德俾世之欲求良醫者知所問津焉　先生館寓牛車水戲園街尾門牌四十五號併此附佈

光緒三十三年九月十一日　石叻大坡槓石街振源號同安縣何德禮敬頌　中

茲將第八次認捐建會芳名列左　○會友林志義翁認捐銀一千二百元　又曾安記翁認捐銀一百元　又麻六甲昌盛機陳龍瑞翁認捐銀五百元　又黎聲煌翁認捐銀一百元　又蜈蚣港埈泰利運春翁認捐銀一百元　又和成豐黃世賓翁認捐銀一百元　又黃學琦翁認捐銀一百元

光緒三十三年九月十七日　新嘉坡中華總商會公啓　乙

恒山亭董事告白　○啟者特字通佈公衆知悉舊恒山亭紅旗界內各塚中立有碑石者經以將其碑石以及骸骨載往新恒山亭安存一屋之中凡爾該骸無之子孫親友有欲領回安埜者由今日起限六個月爲止前來叻報館向董事薛兆熊面商便得如已過期則骸骨由各董事代爲埋塟特此佈聞

光緒三十三年八月十七日　恒山亭衆董事公啟　己

SCOTT'S EMULSION

肺部發炎

一千九百零六年三月十一號些非路多吉街六十三號門牌付來証書吾子患肺炎病在牀足有三月凡人皆稱雖或復元仍必內傷他身上大肉盡落骨骸現爲後醫生教食司各脫滋補乳白鱉魚肝油未食完一罇其胃大開全體盡愈今日他已全愈勝常康健他喜食此油復元斯速獨誘此油之奇功以後遇病無不決取

布力忌書

何以得治緣由

布力忌現無內傷其實因司各脫所用之羅科田鱉魚肝油至貴而至好者有此靈效可以補療其肺傷生肉其全體別家魚油斷不有此奇驗因非用至純至猛之油且非用司各脫精巧之法製造而致完全消化包上有漁人負魚之貨可保不是碰巧而實能療病也

刊登本報告白廣告　○啟者茲將刊登本報告白之價目明列于下以昭公允　凡各士商若有告白欲登本報者每行在五十五字之內第一日取費八角五占第二日第三日每行五角五占第四日起以後每行兩角八占若將告白登在頭幅論說之前者每行在四十一字之內則取費加倍以上所言之行數無論已足一行抑未足一行亦照一行核計倘欲刊登全年者請各　玉臨本報面訂價目自必從廉不辜　雅意也此佈

光緒三十三年八月初五日　叻報主人謹啟

JOHN LITTLE & Co., Limited.

然里直有限公司告白

本公司所沽各項貨物開列

馬鞍 鐵櫥 磅 燈 帽 靴 布

時鐘 時表 等項

本公司所沽各項貨物開列

威士杷酒 萬蘭池酒 仁酒 各式酒 罐頭食物

家器 鐵眠床等項

ANDREW USHER & Co's

SPECIAL RESERVE

OLD VATTED GLENLIVET WHISKY

REGISTERED

EDINBURGH.

GOLD MEDAL LONDON 1873. GOLD MEDAL CALCUTTA 1884.

LONDON AND EXPORT AGENTS, FRANK BAILEY & Co. 50, MARK LANE, E.C.

JOHN LITTLE & CO., LD., SINGAPORE.

亞沙第一著名甲巴剌浮底標頭

威士杷酒此標之酒在坡消場最廣

英一千九百零六年十一月三號

港粵按揭積聚有限銀行招股〇

本銀行擬集股本銀二百萬元均作一萬股每股收銀二百元折五成先收實銀一百元正此是實銀實股幷無紅股諸君欲覽章程請移玉到廣益銀行探閱便得

創辦總理人
黃亞福認股一千五百份
陳程學認股一千五百份

司理人
陳秀池認股五百份
黃耀東認股五百份
伍于振認股五百份

光緒三十三年八月初七日

星嘉坡代收股份廣益銀行告白 卅

鐵櫥發售

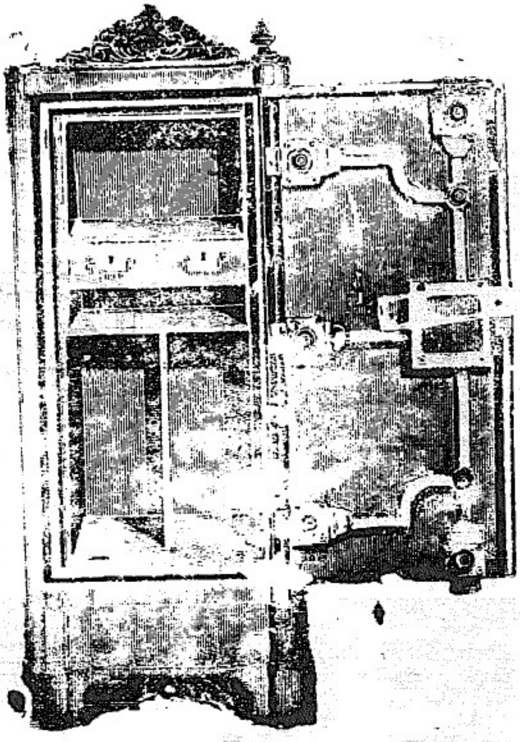

啟者本行所售之鐵櫥在本坡已馳名素久　諸君購用莫不盛稱其妙計此櫥之大小共有五種而價相宜此櫥乃歐洲著名工師所製極爲美善本坡所有西人齊智人以及作椒蜜生意諸華商多向本行沽買以爲貯銀之用因本行所沽者均係上等物料製造而成不推能壯觀贈並且異常堅固無論火燒盜劫均可無虞貨美價廉莫此爲甚倘　諸君有欲購此櫥以收藏重寶者可至本行選沽是幸此佈

大英一千九百零六年正月十三號

利直喃有限公司謹啟

正金鐘標萬蘭池酒發售

啟者本公司所督辦正金花鐘票萬蘭池酒久已馳名叻地諸華商均喜用之現已議定與本坡酒公司包辦以應零沽凡　華籍諸君有欲零沽者請至酒公司沽買便得如買戒起以便配往外處者仍可至本行沽買至此酒製造之法精妙異常酒味甚清以之熱釀皆者爲上等之料保無僞充之弊此酒若在本坡沽飲甚屬合宜且價亦甚廉諸翕沽用須爲留心辦明以〻魚珠之

新嘉坡利直喃有限公司

專辦祖家頂上美酒發售

前係膠東木原庄諸君光顧認標印明

現在市上假冒者甚多以上所有各票如無本行利直南公司華字者即爲假貨幸勿爲之誤買本行有厚望焉

大英一千九百零六年正月十三號

利直喃有限公司謹啟

紅首屘仔標萬蘭池酒發售

啟者本公司所製之紅首屘仔票萬蘭池酒馳名已久乃係歐洲名家所製自一千八百一十九年相傳至今已閱八十年之

久而其酒有收存數十年方肯出而沽賣蓋綠其熱氣槪巳全滑所以　諸君沽飲者均滐獎譽現在歐洲一帶各國之人無不飲喜此酒因其氣味清香遠勝於他酒故也是以本行特辦此酒來叻出售自此酒到叻而後凡沽飲者無不盛稱其美且此酒與本坡天氣甚屬合宜諸翕賜顧斵細心辦認紅頭ㄓ及以上所列各標以上所來士古頭幷有只公司乙拿模爲懋出免爲魚珠之混是切所盼

一千九百零六年二月十一號利直喃有限公司啟

勞珍末實麥公司告白

代理保險告白

啟者特字通知本公司現在代理一加勝巴 爪亞水火
保險公司 二代理德京 亞隣保險公司 三威麥哥
勞麥十保險公司 四呂禮 卑禮勝嗎憐保險公司 五
代理佛冷勃 卑陵勃嗎憐保險公司 倘諸君有欲向以
上各公司買保水險火險者本公司均可為之代理而本公
司所抽之費概與他家相同如有賠款不必函詢歐洲本公
司可以照給此佈

大英一千九百零六年七月三十一號

代理人勞珍末實麥公司謹啟

奧國正旗輪船公司各輪開行日期告白

茲將本公司各輪往來各埠日期開列

由中國 日本之輪到叻
船名兒士篤 定于閏月廿六號到叻
船名兒翳夫花尼力定于裕來月八號到叻
船名尼般 定于裕來月三十號到叻

往中國 日本之輪船開行
船名奧士直里亞定于裕來十八號開行
船名毛勿 定于烏兀月四號開行

以上各輪船各號客位寬廣清潔異常而且
船中備有醫士以防疾厄 諸君欲知寄貨
及購船單各事 玉臨本公司詢問便悉

英一千九百零六年八月二十一號

代理人新嘉坡勞珍末實麥啟公司謹

啟者牛頭標之淨牛奶及入糖牛奶并生牛奶乃是瑞國製練益處甚多此標牛奶各處行店均有發售 諸君有欲採購請各認明標頭是幸

啟者士納標牛奶罐在罐中上有塞口之活機以便開合不致洩氣其質純淨不加糖味此票牛奶洵屬天下馳名歷經多人以及醫士贊賞均謂此標牛奶甚合家常之用各處行店均有發售 諸君有欲採購者請各認明標頭是幸

啟者亞呂勿魯敏公司之為蘭池酒及六响繪票之烏實酒均屬精工製練益人身體功難盡述 諸君購飲便知不謬此佈

實得力 巨港 孟加 勿里洞 網咯 等處代理人

新嘉坡勞珍末實麥公司啟

代沽洋貨告白

鐘標萬池酒

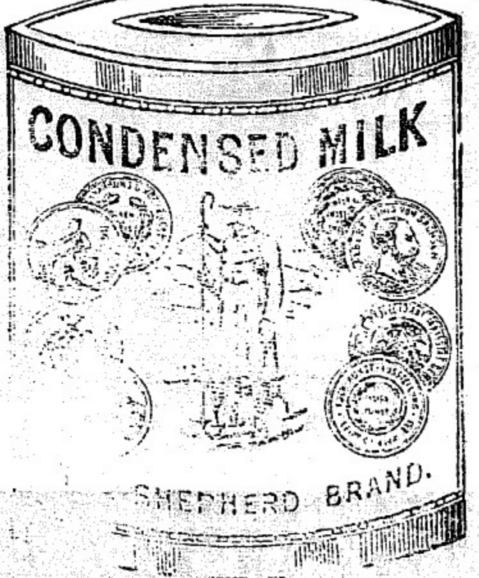

牧羊人標牛乳

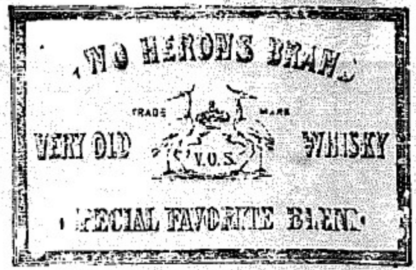

雙鳥威實基酒

皇帽標蜜酒

火車標紅帶祖家灰

獅弄球白勃灣酒

啟者本公司特字通　士商人等知悉本公司代沽　夏九利火車標紅帶祖家灰　皇帽標蜜酒　鴨鵝標勃灣酒　上庄新青標萬蘭池酒　雙鳥標威實基酒　立丹火腿及菓膏　獅及地球標茶　羊標及牧羊人標牛乳

雙鴨標勃灣酒

本公司內時常存有此等貨甚多應沽諸君欲購請各　玉臨可也特此佈告

大英一千九百零七年三月十六號

里吳啓明謹啟

禁変萬蘭池酒主人廣告

啓者近來此標之萬蘭池酒逐年銷路加多本廠現在欲佈　諸君得飲比前所售更佳之美酒俾求　諸君務必試飲本廠之萬蘭池酒勿他標購諸君欲購此標之萬蘭池酒倘若偶逢該店滑完則轉向他店採買。本廠此標之萬蘭池酒凡各酒店均有發售特此佈

聞

代理人牙直里

有限公司謹啟

英一千九百零六年七月十三號

上等蜜酒發售

啟者 諸君若買白蜜酒及烏蜜酒必須見此狗票蜜酒乃刊一狗爲記此酒質美法良乃係最上之品現在坡中所沽烏蜜酒欵式太多諸君若有購此狗票烏蜜酒則可保其爲第一美

ROBERT PORTER & Co LTD
TRADE MARK
BULL DOG BRAND
LONDON & LIVERPOOL

酒之味爲有欲一試便知不謬特此佈聞

大英一千九百零四年二月廿二號

代理人牙、直里有限公司謹啓

宜呂美勃溫酒發售

啟者宜呂美之勃灣酒在坡中最爲馳名 諸君若欲勃灣酒必須購此宜呂美者勿買假冒之貨無論何人如有假冒宜呂美之勃灣酒即時稟官嚴究幷此廣告 諸君

INVALID PORT
BOTTLED BY
W & A GILBEY
PRODUCED IN PORTUGAL

代理人牙直里有限公司謹啟

如欲購買此酒入口務必細爲詳察幸勿誤買與此庄略爲相似之勃灣酒以免受愚爲要此佈

大英一千九百零四年二月廿二號

三品酒發售

啓者本行督辦歐洲馳名三品洋酒來叻發售其酒係白頭款式發售有年沽飲　諸君莫不稱其香美奈近有無恥之徒假冒本庄三品酒款式以圖魚目混珠情殊可恨嗣後　諸君欲買本行白頭三品酒者請細認本號招牌之內有小紙旬頭註明華字新嘉坡綴明嗎也公司者始眞若無此字樣即屬僞冒請爲細認特此佈告

大英一千九百零三年正月一號

明嗎也洋行謹啓

馳名鐵櫃發售

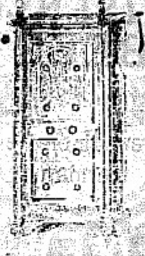

嘗思營生之道所最要者則數惟簿其次則惟銀兩然必須有以善藏始無意外此本行鐵廚所以爲　諸翁之所共賞也啓者本行所沽之鐵櫃久已馳名於東方一帶而於叻坡則聲名尤著至本行沽賣此等鐵廚已有三十年之久其製甚爲堅固保能避火且其鑰匙甚妙斷非盜賊等所能開啓其廚全身均用鐵製成並無雜以木料且諸櫃自前至今均爲一式堅固並無有優劣之分至於各櫃大小不一而價值則約一百元至四百元凡用之者可保其不礙焚燒即遇意外火災要亦無所損壞是以本行之鐵櫃實爲叻坡諸華商所喜購而本行每年所沽亦殊不鮮茲特爲之錄佈倘　諸君有惠顧者祈即　玉臨選購爲盼

大英一千九百零三年正月一號

光緒二十九年十一月廿二日

明嗎也洋行謹啓

烏蜜酒發售

啓者本行向由英國督辦各種美酒來叻發售久已遐邇馳名茲復由英新辦到顏爾士斗雲字號之狗頭票烏密酒到叻應沽此酒香美異常不惟飲之可口且能保養精神調和血氣常飲令人不生疾病誠酒圖中上品也　諸君光顧應細看以上所列之狗頭標庶不致誤且價甚相宜倘　諸君有欲沽飲者請至本行取用可也此佈

大英一千九百零六年一月一號

明嗎也洋行謹啓

法國頂上蜂窠標萬蘭池酒發售

敬啓者茲本公司親由洋國督辦頂上好萬蘭池酒來叻發售其酒清香濃郁醇厚異常飲之誠可令人長血氣壯筋骨悅顏色妙美無窮今市上所有萬蘭池酒無有能出其右者蓋爾佐饌中之妙品也此酒向准本公司一家沽出餘無別家出售　諸君光顧請細認蜂窠標頭爲記並細辨香味方不致誤價甚相宜倘有劉伶之癖者祈早　移玉惠臨購買是幸

大英一千九百零六年正月一號

明嗎也洋行謹啓

蜜酒發售

啓者茲本行由歐洲辦到上等蜜酒來叻發售其酒甚佳茲將標頭印出　諸君光顧祈爲細認免致有誤近聞有無恥之徒假冒本行鎖匙標蜜酒出沽希圖魚目混珠最堪痛恨今本行再行核定於酒樽木枳內加一鐵鎖匙形以示分別倘　諸君有知何人假冒請到本行報明即謝花紅銀二百大元經官訊定即能給發斷不食言再此酒不能販往　加勝巴　三寶壠　四里末　望加錫　檳榔嶼　日裡等處其餘他埠均能運往並此佈聞

大英一千九百零三年正月一號

大清光緒廿七年十一月廿二日

明嗎也洋行謹啓

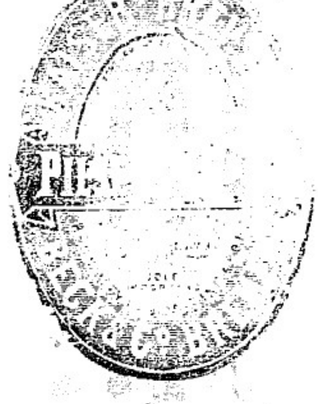

四海通銀行保險有限公司

敬啟者本公司在丙午年拾壹月念日𠕇張所存股份捌仟份自開辦以來蒙同胞諸君陸續購買至本年六月止經己一切兌清共合式萬份本銀式佰萬員先交本銀壹佰萬員未交本銀一百萬員在單歷本年六月三十日結半年數得利銀捌萬式千四百二十八員八角六占除起未[illegible]還之老本息並獎賞銀六萬五千三百七十四員四角一占抵後存實銀一萬七千零五十四員四角五占共存實本銀一百萬零一萬七千零五十四員四角五占正經英署查數員查妥即向坡督註冊存案於經歷司署內以便諸君查閱

章程開列

一凡附貯本銀行銀兩五員至九十九員未滿月取回不算息一月之外照交銀之日起息每百元每月利息三角

一凡附貯本銀行銀兩由一百元起至九百九十九元止三天之內取回無利息過三天之外則照附銀日起計每千元每月利息銀三元六角

一凡附貯本銀行銀兩由一千元起即日取回無利息過一天外則照附銀日行計每千元每月利息銀三元六角

一凡附貯本銀行銀兩寫三個月期利息四釐算六個月期利息四釐半算一年期利息五釐算

光緒三十三年九月十三日

四海通銀行保險有限公司謹終啟

荷蘭狀師告白

○啟者本狀師駐新嘉坡辦理荷屬訟事已歷十有二年凡諸做牙蘭做掛號做合約以及各事案件無不暢曉而於荷屬巴城三巴弄泗水坡幷望加殺巴東等埠均有代理人在臬司衙狀師得達公班衙其人祇有掛砂字便可代理不必親往舉凡各等案件無論荷屬何埠本狀師皆具有絕大權力可以辦理且案件未訊可先標封被告業產故凡蒙 諸君子延理訟事本狀師莫不竭力爲謀必期得直故久蒙 諸君子稱許而所有延本狀師辦理訟事更以華人爲多數而各國人亦均有之倘 諸君不棄如有訟事欲延本狀師辦理祈移 玉到本坡海關對面本狀師寫字樓面議便妥此佈

西一千九百零七年六月十一號

荷蘭狀師級陳謹啟

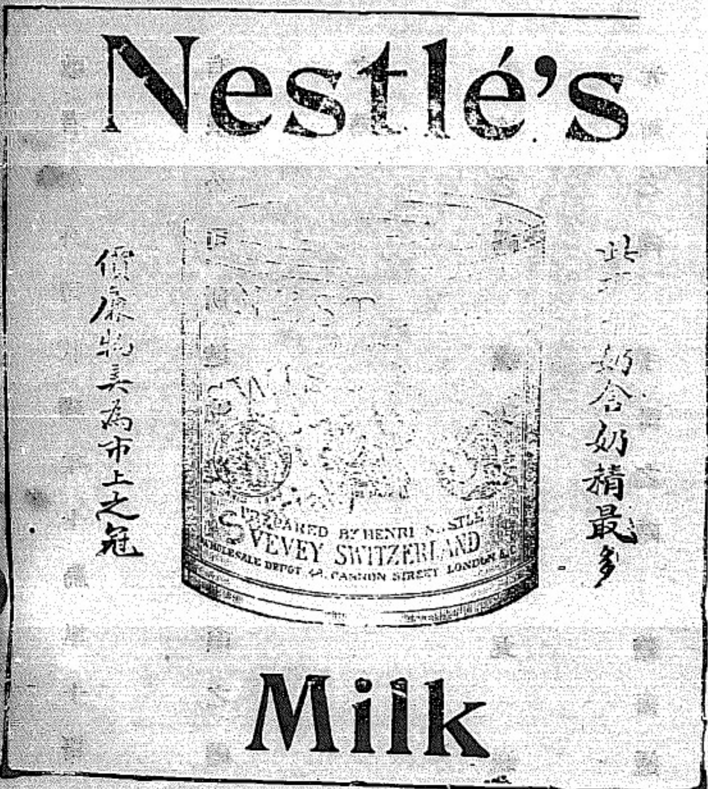

烏標牛乳發售

○啟者茲本公司所專沽之烏標牛乳其製造甚精功力甚大乃係頂上之貨所有別家之牛乳無能與匹此標之牛乳收藏雖久質地依售堅凝幷不變壞確與他家不同諸君光顧請認明此烏標號頭 玉臨採辦可也此佈

英大一千九百零七年十月廿二號

利直喃有限公司啟

RILEY HARGREAVES & CO., LTD.

Mechanical Electrical & Civil Engineers & Ship builders.

Singapore and [illegible]

禮里夏吃力有限公司告白

啟者本公司現有 造船師 電機師 機器師 巧手修船工匠以待 諸君垂青光顧本公司之工廠在于釐督咨釐律士庫則在于嗎直里律 諸君有欲詳詢以上各事者即行詳答特此佈聞

光緒三十三年七月初八日

星嘉坡

白蠟 禮里夏吃力有限公司謹啟

意坡

電車票冊發售告白

啟者本公司所製之車票冊可以附搭本公司之電車現在麥堅西律本公司寫字樓發售每冊三十七頁每頁價值三占然而本公司每冊價值祇收一元以便各客附搭本公司之電車者可以省去十巴仙 諸君來購此冊者本公司祇收銀票及銀員不收小盾及銅錙此冊由購買之日起可以用至兩月爲止客若登車祇將此冊示知收車票人便易串票用形以使特此佈聞

大英一千九百零六年六月二十二號

新嘉坡電車有限公司司理人牙烈謹啟

正三換

三星斧頭標萬蘭池酒發售

啟者本公司所沽之三星標萬蘭池酒天下馳名而且酒之質地確係異常清潔此乃第一精良之酒也凡標之酒有病飲之無殊藥石之功而酒味又復醇濃無匹茲特通知士商知悉如欲採購上庄萬蘭池酒必須購此三星標之萬蘭池酒方爲有利無害此三星標之萬蘭池酒在于本坡係以本公司收存最多本公司土庫內常有此酒應沽　諸君有欲採購者請各玉臨可也此

大英一千九百零六年然花里月一號

新嘉坡莫實[illegible]公司謹啟

Katz Brothers, Limited.

葛士兄弟有限公司告白

啟者本公司代理汞士烏里士哥羅及兄弟
有限公司所造地壁及屋頂之磚中有磨花
之磚
畫格之磚　蠟畫之磚　瓦　嵌工之磚
光面之磚　手畫之磚　繪畫透光之磚
白磚　滑磚　諸君欲觀花草款
式及核算需用若干均不取費此佈
丁未年七月二十日
大英一千九百零六年八月四號

葛士兄弟有限公司謹啟

換

正風車標萬蘭池酒

WINDMILL BRANDY.

啟者本公司通佈 諸君知悉此標萬蘭池酒係在法國釀成以及入樽乃係法國萬蘭池酒在于坡中第一暢銷之酒 諸君欲購此酒必須注意幸勿悞購假標爲禱此酒每樽價銀一元各處酒店均有發售

光緒三十三年三月十一日

錦興公司謹啟

正法國萬蘭池酒

雙狗標爲記

此標萬蘭池酒係由名醫所推許一經嘗試必然喜悅

雙狗標爲記

雙狗標爲記

可保此標萬蘭池酒全用昔提子製成

每樽價銀一元二角半在于市上其值最賤因爲

本公司欲將此標之酒在坡銷流以供衆人一試

茲將沽賣此酒之店名列下

成發號　泰昌號　榮德和　振源興　清公司　廣裕隆　和昌號　錦昌號　恒興號　錦興號

巴刺乳樹種子及樹根發售啓○啓者現有巴刺樹乳種子三百萬粒此乃八九十及十五年之種子無論全數抑或零碎均可出沽然
而現在可以定購此種子待至烏爪月屋多末月利心末月方可收交

慧尼嗎比里刺面詢可也此佈

諸君欲知詳細者可往烏節路潮人義塚對面門牌一百零六號零B

西一千九百零七年七月廿二號

慧尼嗎比里刺謹啓 ㄖ

代理發售名烟告白

啓者特字通知　諸君欲吸上等標頭之烟絲以及烟枝是必　玉臨本公司採購爲是本公司代理發售英倫里華堡谷士兄弟有限公司之烟枝最爲上品何以衆人不察每購下等標頭須知下等標頭有傷人之喉舌奉告　諸君如欲採購上等標頭之煙絲以及烟枝則必求　卑禮里佛撈刺亞之煙絲京咽嚳之烟枝爲妙本公司設在尼亞呂冥拿實得力門牌七號特此佈聞

光緒三十三年八月十三日 ㄖ

慧直里華及其子有限公司謹啓

嗎根代謷即有利銀行告白○啓者

本銀行創設有年茲將本行情形詳開如左

本行所備本銀計共一百一十二萬五千磅即一千一百廿五萬元　已收本銀五十六萬二千五百磅即五百六十二萬五千元　各股份人未交之項亦有五十六萬二千五百磅即五百六十二萬五千元　留餘積項及未分之息共銀十七萬磅即一百四十六萬二千元　本銀行總寫字樓在倫敦　凡諸仕商存寄本銀行之項其一年銀期者以四八仙息算　六個月限期者以三八仙半息算　三個月限期者以三八仙算　來往短期數則以二八仙按日計算凡兩銀行曆爲之生理本銀行均可承造

諸君光顧請移　玉惠臨面商便妥

大英一千九百零七年四月廿六號

嗎根代有利銀行駐叻總理人兒下士嗎謹啓 攵

咁嗎施有連

保險有限公司告白

專造所有火燭海面之保險並担保　事宜及外埠等處

價極公平倘需賠償銀項可在星嘉坡清償此佈

星嘉坡司理人緞心總書記張仲賢

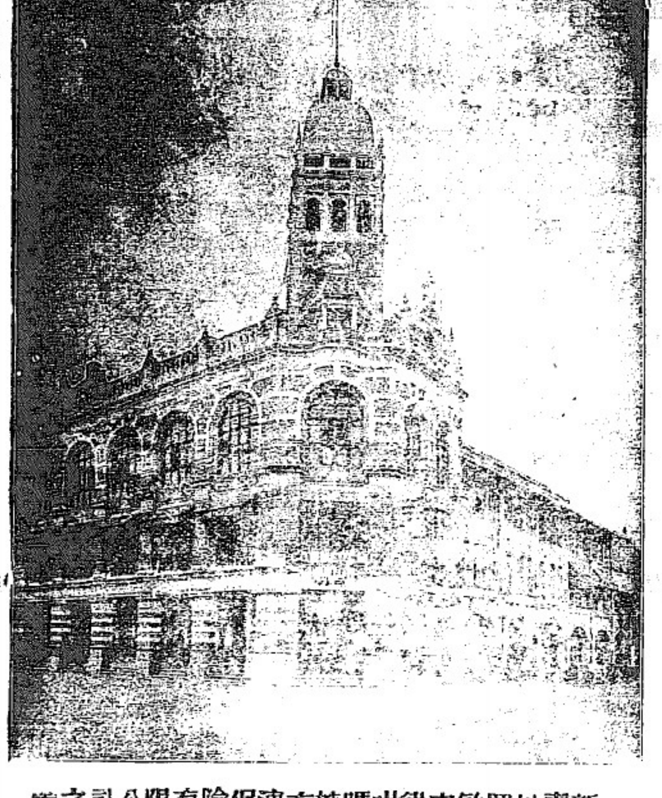

新嘉坡羅敏申律咁嗎施有連保險有限公司之館

本公司實貯存銀一百光元

光緒三十三年三月十五日 攵

金鷄鐵樹補功藥酒

請認此標爲記

啓者此藥酒由德國皇家大醫生專心博考知有金鷄鐵樹產自德國壽如松栢之年採其強兼配提神徵氣靈芝釀造而成昔年曾經呈送夫國英國法國奥國俄國及天下諸大邦統計由各國皇家大醫士三百餘名考驗獎賜手書共三百餘緘純係稱酒贊此之功崙治男女氣弱血虧精神困倦筋骨痠痛不思飲食胃口呆滯頭眩眼花心驚恍惚不成寐腎虧失調小便淋瀝如飯湯等症長寒發冷瘧症以及婦科月經失調或臨經腹痛病人後愈欠補有疾無疾皆酌可量而飲大能精益補骸更能治陽痿難舉之疾婦人飲之能溫和子宮養顏肥體永無疾病相侵本局開創經三十餘載歷來不惜資本盡心製煉藥水藥油藥酒丹膏丸散屢試驗而德君醫生保赤存心無論內外新奇難症請臨診視藥到春回貧者不過索回藥資概免謝儀倘蒙　惠顧祈到本藥房選沽自當格外從廉此佈

大英一千九百零四年十月廿九號

新嘉坡土庫德國神農大藥房謹啓 攵